

OFFRE DE FORMATION CONTINUE

2019 / 2020

ÉCOLE



RESSOURCES DISCIPLINAIRES

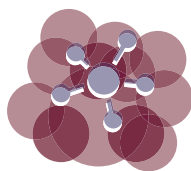

Pris en charge par Formiris IdF

Lire-écrire en CP-CE1 : articuler recherche
et pratiques

13/11/2019, 15/01/2020, 20/03/2020

Public : CP-CE1

Code Formélie : PN052895

Lecture Ecriture - 18 h

Chanter à l'école

27/11/2019, 28/11/2019

Public : Cycles 1, 2 et 3

Code Formélie : PN052027

Chant - 12 h

Écoute musicale : culture humaniste

03/12/2019, 04/12/2019

Public : Cycles 1, 2 et 3

Code Formélie : PN052064

Musique - 12 h

Enseigner l'orthographe aux cycles 2 et 3

18/12/2019, 22/04/2020

Public : Cycles 2 et 3

Code Formélie : PN052093

Orthographe - 12 h

La méthode Singapour et ses pairs :

du concret à l'abstrait en mathématiques,

fichiers et manuels. **Session 1**

09/01/2020, 28/02/2020

Public : Cycles 2 et 3

Code Formélie : PN051961

Didactique Mathématiques - 12 h

**Enrichir la compréhension des histoires en cycle 1
avec Narramus** :

Comment développer la compréhension des textes lus
en maternelle ?

16/01/2020, 01/04/2020

Public : Cycle 1

Code Formélie : PN052021

Lecture - 12 h

ROLL : une démarche pour apprendre à
comprendre les textes

21/01/2020, 10/03/2020

Public : Cycles 2 et 3

Code Formélie : PN052091

Lecture - 12 h

La manipulation en mathématiques :

du concret à l'abstrait, quelle manipulation ?

31/01/2020, 19/03/2020 (après-midi), 27/04/2020

Public : Cycle 2

Code Formélie : PN051966

Didactique Mathématiques - 15 h

Écrire des chansons

05/02/2020, 06/02/2020

Public : Cycles 1, 2 et 3

Code Formélie : PN052069

Musique Écriture - 12 h

La méthode Singapour et ses pairs :

du concret à l'abstrait en mathématiques,

fichiers et manuels. **Session 2**

24/03/2020, 29/04/2020

Public : Cycles 2 et 3

Code Formélie : PN051962

Didactique Mathématiques - 12 h

**Développer le raisonnement logique
au cycle 1**

01/04/2020, 06/05/2020

Public : Cycle 1

Code Formélie : PN051971

Didactique Mathématiques - 12 h

Écrire un conte multimédia :

Programmation et productions d'écrits au cycle 3
avec Scratch

22/04/2020, 13/05/2020

Public : Cycle 3

Code Formélie : PN052073

Numérique et interdisciplinarité - 12 h

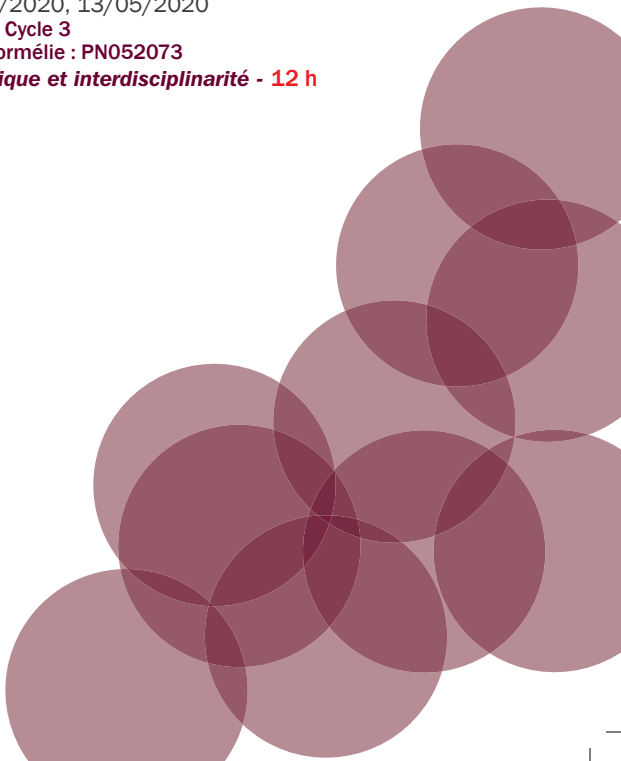

COMPÉTENCES COMMUNES

Coût zéro pour l'établissement

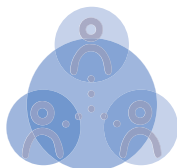

Nouveaux comportements scolaires :

les outils de l'encouragement et la discipline positive

04/11/2019, 05/11/2019, 17/01/2020

Public : Cycles 1, 2 et 3

Code Formélie : PN052088

Relation éducative - 18 h

Relaxation et bien-être à l'école :

comment créer un climat serein ? **Session 1**

07/11/2019, 09/01/2020, 10/03/2020

Public : Cycles 1, 2 et 3

Code Formélie : PN052011

Climat de classe - 18 h

Relaxation et bien-être à l'école :

comment créer un climat serein ? **Session 2**

12/11/2019, 14/01/2020, 05/03/2020

Public : Cycles 1, 2 et 3

Code Formélie : PN052015

Climat de classe - 18 h

L'attention à l'école

13/11/2019

Public : Cycles 1, 2 et 3

Code Formélie : PN052080

Processus d'apprentissage - 6 h

Jouer, rêver, inventer avec de jeunes enfants

19/11/19, 24/01/2020

Public : Cycle 1

Code Formélie : PN052082

Supports d'apprentissage en maternelle - 12 h

Le tutorat au service de la différenciation :

comment former mes élèves ?

20/11/2019, 04/03/2020

Public : Cycles 1, 2 et 3 (dont 6ème)

Code Formélie : PN052910

Différenciation - 12 h

Pédagogie positive : quels outils pour l'exercice du métier d'enseignant ?

20/11/2019, 21/11/2019, 11/12/2019, 12/12/2019

Public : Tous les cycles

Code Formélie : PN052850

Pédagogie Positive - 24 h

Prendre en compte les émotions pour un climat de classe sécurisé et favorisant les apprentissages

26/11/2019, 03/03/2020

Public : Cycles 1, 2 et 3

Code Formélie : PN052018

Climat de classe - 12 h

Tenter l'oral :

Et si les élèves (re) prenaient la parole ?

27/11/2019, 04/03/2020

Public : Cycles 1, 2 et 3

Code Formélie : PN052074

Oral - 12 h

Zizis, zézettes- Pudeur et corps à l'école :

L'éducation affective, relationnelle et sexuelle au quotidien

04/12/2019

Public : Cycles 1, 2 et 3

Code Formélie : PN052905

Education affective et sexuelle - 6 h

Les messages clairs pour gérer les conflits :

Comment améliorer mon ambiance de classe ?

11/12/2019, 05/02/2020

Public : Cycles 1, 2 et 3

Code Formélie : PN052070

Climat de classe - 12 h

Développer l'autonomie en cycles 1 et 2

21/01/2020, 02/03/2020

Public : Cycles 1 et 2

Code Formélie : PN052859

Pédagogie et autonomie - 9 h

Quelle place pour les neurosciences à l'école ?

30/01/2020, 17/03/2020

Public : Cycles 1, 2 et 3

Code Formélie : PN052860

Neurosciences - 12 h

Enseigner dans une société en mutation :

les nouvelles responsabilités éducatives à l'égard du vivant, des écosystèmes et de l'Homme.

05/02/2020

Public : Tous les cycles

Code Formélie : PN053216

Société en mutation et Anthropologie - 7 h

Évaluer mieux pour corriger moins

26/02/2020, 18/03/2020

Public : Cycles 1, 2 et 3

Code Formélie : PN052022

Evaluation - 12 h

Pédagogie positive (Option 1) :

Communication et discipline positive

27/02/2020

Code Formélie : PN052853

Public : Tous les cycles

Pédagogie Positive - 6 h

Pédagogie positive (Option 2) :

Orientation et relation à la famille

28/02/2020

Code Formélie : PN061094

Public : Tous les cycles

Pédagogie Positive - 6 h

Contes, comptines et chants au service des apprentissages fondamentaux en maternelle

20/03/2020, 03/04/2020

Public : Cycle 1

Code Formélie : PN052085

Supports d'apprentissage en maternelle - 12 h

Enseigner dans une société en mutation :

les nouveaux défis éducatifs à l'ère des différentes perceptions de l'humain (anthropologies contemporaines)

25/03/2020

Public : tout public

Code Formélie : PN053230

Société en mutation et Anthropologie - 7 h

Enseigner dans une société en mutation : société, laïcité et religion. Evaluer la place des religions et des pratiques dans la vie sociale et leur influence sur la vie scolaire.

22/04/2020

Public : tout public

Code Formélie : PN053232

Société en mutation et Anthropologie - 7 h

Enseigner dans une société en mutation :

les nouveaux défis éducatifs à l'ère du numérique

27/05/2020

Public : tout public

Code Formélie : PN053227

Société en mutation et Anthropologie - 7 h

ASEM / AVS

Financement OPCALIA

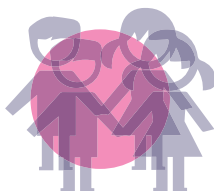

Ateliers créatifs en maternelle

Les dates sont consultables sur le site internet.

Public : ASEM

Code ISFEC AFAREC : A2008 388

Relation éducative - 12 h

Comprendre et accompagner l'élève avec autisme

Les dates sont consultables sur le site internet.

Public : ASEM, AVS

Code ISFEC AFAREC : A2003 387

Relation éducative - 12 h

Se professionnaliser au métier d'AVS

(auxiliaire de vie scolaire) : adaptation à l'emploi

27/11/2019, 8/01/2020,
10/02/2020, 11/02/2020,
25/03/2020, 29/04/2020,
3/06/2020, 17/06/2020

Public : AVS

Code ISFEC AFAREC : D19 382

Relation éducative, compétences communes - 48 h

Connaître les différents stades du développement de l'enfant pour mieux l'accompagner

29/01/2019, 12/03/2020

Public : ASEM, AVS

Code ISFEC AFAREC : A2004 396

Public : ASEM, AVS

Relation éducative - 12 h

Accueillir les enfants avec leurs différences :

troubles du comportement, handicaps...

24/02/2020, 25/02/2020,
28/02/2020

Public : ASEM, AVS

Code ISFEC AFAREC : A2007 398

Besoins éducatifs particuliers - 18 h

Professionaliser la pratique des ASEM

04/03/2020, 18/03/2020

Public : ASEM

Code ISFEC AFAREC : A2009 406 - Action collective

OPCALIA coût «0» sous certaines conditions.

Professionalisation - 12 h

Relaxation et bien-être en maternelle :

comment créer un climat serein

19/03/2020, 31/03/2020

Public : ASEM, AVS

Code ISFEC AFAREC : A2006 405

Relation éducative - 12 h

Prendre en compte les émotions pour un climat de classe sécurisé et favorisant les apprentissages

21/04/2020, 22/04/2020

Public : ASEM, AVS

Code ISFEC AFAREC : A2002 391

Relation éducative - 12 h

Optimiser l'accueil en garderie

29/04/2020, 30/04/2020

Public : ASEM

Code ISFEC AFAREC : A2005 404

Relation éducative - 12 h

Premiers Secours - PSC1

30/04/2020

Public : ASEM, AVS

Code ISFEC AFAREC : A2003 392

Secourimse - 7 h



Pour vos formations sur mesure en établissement :

Contactez Marie-Anne Leduby :
ma.leduby@isfec-idf.net

MODES DE FINANCEMENT DES FORMATIONS

Inscription sous couvert du chef d'établissement

Pris en charge par Formiris IdF : Les formations n'imputent pas le plan de formation des établissements ; elles sont financées par Formiris pour les enseignants.

CRE : Crédit Référence Etablissement, financé par Formiris.

Opcalia : pour les salariés de droit privé (OGEC) « sous conditions » se renseigner auprès d'OPCALIA.



SECTEUR DE FORMATION CONTINUE

39 rue Notre-Dame des Champs - 75006 Paris
Téléphone : 01.44.39.95.30 - m.delarminat@isfec-idf.net

www.isfecafarec.net



Scannez correctement le flash-code de votre formation
en masquant les deux autres.